

მომსახურების ობიექტების კომპლექსის
ბანაშენიანების დეტალური გეგმა

ბორჯომის მუნიციპალიტეტი, სოფელი ტბა,
"ყურუსების სათიბები"
(ს/პ 64.25.05.547)

რევაზ კალაძე



საკვლიფიკაციო ბერლი
ლაბებვის სკაცილისტები:
არჩიტაქტორ / ქალაქმებებარებელი
მებისტრი

ღამკვეთი

შემსრულებელი

შპს "კალა ქონსტრაქშენ ჯგუფი"

საიდენტიფიკაციო კოდი: 400424019

მისამართი: ღაბა ბაჟურიანი

შპს "აკა ქონსტრაქშენი"

საიდენტიფიკაციო კოდი: 400256263

მისამართი: ღაბა ბაჟურიანი, აღმაშენებლის №38

დირექტორი:

რეჟან პალაძე

ელ. ფოსტა: akadevelopment@gmail.com



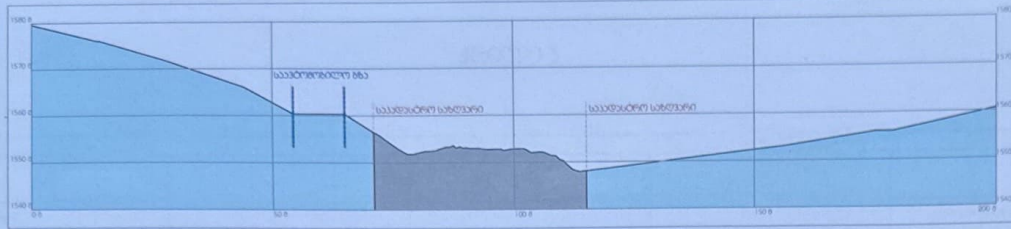

გრაფიკი 1



გრაფიკი 2



სახელის მინიშნება			
არსებული რელიეფის გეგმა			
პროექტის მინიშნება			
შეშენების რამდენიმე კონკრეტულ ნაწილსა და მათი მდებარეობის გეგმა			
შენიშვნა:			
შეშენების რამდენიმე კონკრეტულ ნაწილსა და მათი მდებარეობის გეგმა (ს. 40.02.5.14)			
პროექტის აღწერა:			
<input type="checkbox"/>	საპროექტო ტერიტორია	<input type="checkbox"/>	საპროექტო საფარი
<input type="checkbox"/>	საპროექტო საფარი	<input type="checkbox"/>	არსებული რელიეფის მინიშნება
საპროექტო ტერიტორია			
შპს "პა კონსტრუქცი" (ს/გ 40025623)			
შეშენების			
შეშენების	მანი	საპროექტი	
შეშენების	მანი	საპროექტი	
შეშენების	მანი	საპროექტი	
სახელი	შეშენების		
მან. კონსტრუქცი		A3	
თარიღი	მასშტაბი	ფურცელი	ფურცელი
5/7/2026	1:1000	41	A.09

მიწის ნაკვეთის ტოპოგრაფიული აზომვითი ნახაზი

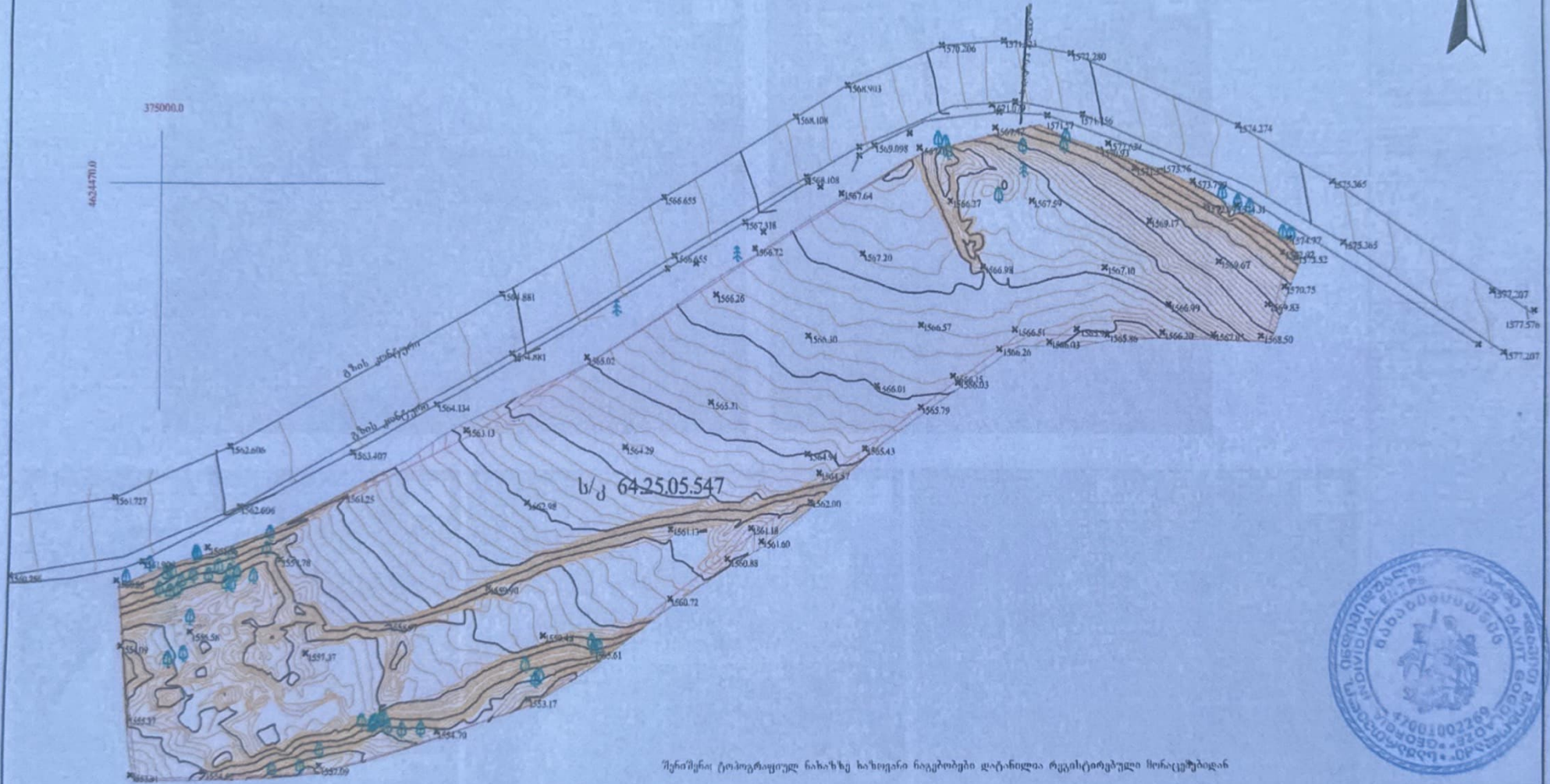

შენიშვნა: ტოპოგრაფიულ ნახაზზე სახიფათო ნივთიერებები დარღვევითა და ტეკტიკურული სიზუსტეებიდან

პირობითი აღნიშვნები	შენიშვნა: მიწის საფუძვლიანი შიდასაზომი აზომვითი ნახაზის კომუნიკაციის ვარიანტების აღწერა			პროექტის UTM 38N სურათი: სურათი: WGS 84	ს.მ. დაკომპლექსებული (ს/კ 4700.10022369)	მის: +995 59144888
მიწისქვეშა კომუნიკაციები	<input type="checkbox"/> ნაკვეთის საზღვარი	ა. ბუჩქი	***** ცოცხალი ღობე	— ღობე	[Signature]	დავით გოგოლაძე
კანალიზაცია	<input type="checkbox"/> შენობა	⚡ გაზონი	••••• ხეების რიგი	— ბორცვი		
დენის კაბელი	<input type="checkbox"/> არკა	⊗ (სამეთვალყურეო ჭკობი)	⚡ ტრანსფორმატორი	— ბეტონი	სომხ უზრუნველყოფა	დავით გოგოლაძე
გაზის მიწი	<input type="checkbox"/> ფარული	⚠ მძიმე	⚡ რაფა ინ ტელე აქს	— მასალი	სასაბარბო	
წყლის მიწი	<input type="checkbox"/> კაბე	⚡ შიდაგეგმები	⚡ დამბორები	— საკონკრეტო კედელი		
კომუნიკაციების უკონტაქტობა	<input type="checkbox"/> ყოთლოვანი ხე	⚡ ორკინი	⚡ ელექტრო ბოძი	— ბილიკი	მუნიციპალიტეტი ბორჯომი, სოფელი ტბა, ვუჭუხეხის სათაბუბო, ს/კ 64.25.05.547	
	<input type="checkbox"/> წიწვიანი ხე	⚡ წყითონი ან ჭი	⚡ რტინგა	— გაზის კონტურა		
	<input type="checkbox"/> ხეხილის ხე	⚡ ჰენზიგ-სასაბარბო სივრცე	⚡ იზოცილი	— ფლატე		
	<input type="checkbox"/> პალმა	⚡ მთავალი ძაბვის ვარდენი	⚡ მთავარი იზოცილი	— წყლის კონტურა		

სეისმური საშიშროების რუკა მაქსიმალურ პორიზონტულ აჩქარებასა და ბალებში

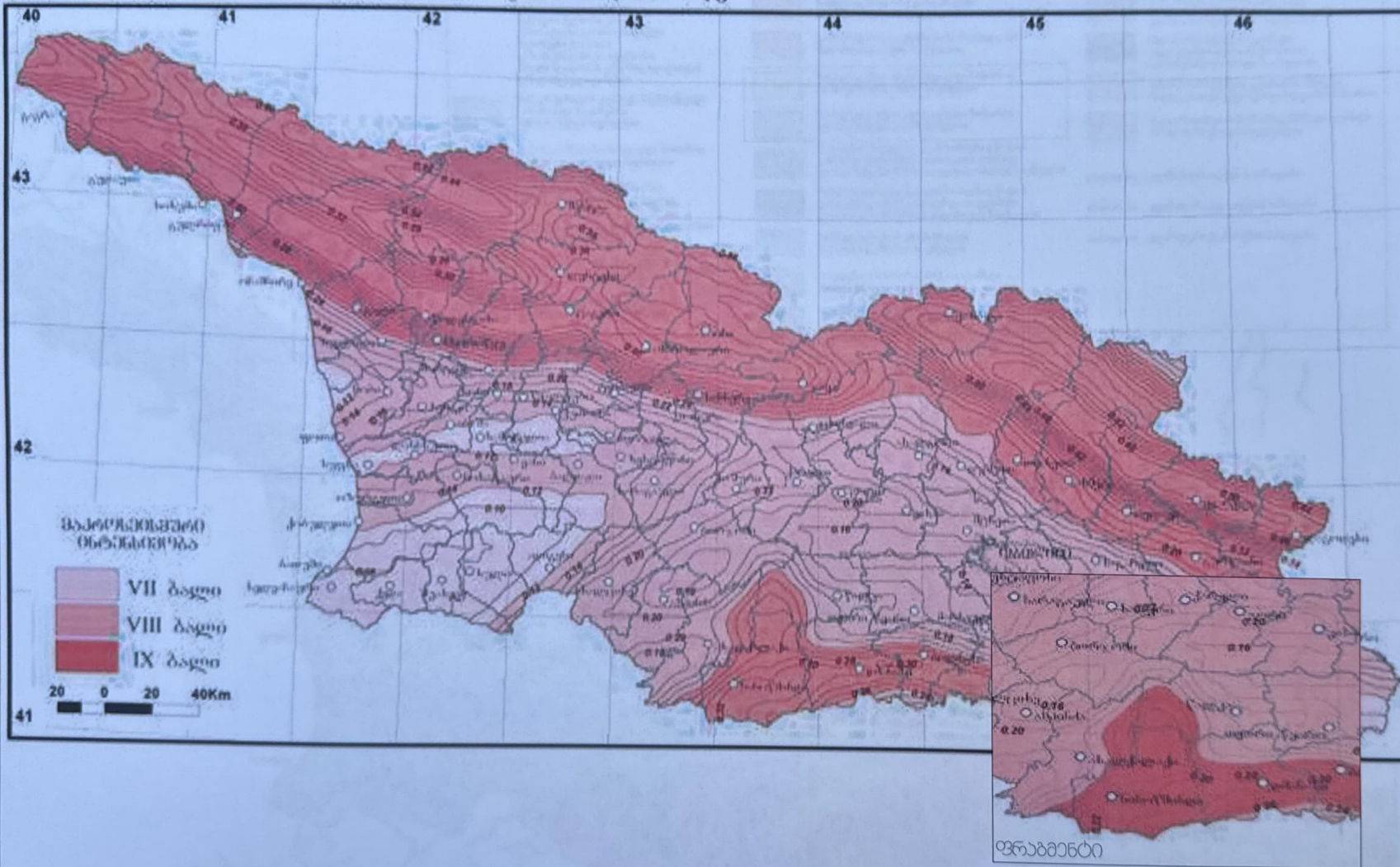

სეისმური პირობები სამშენებლო ნორმებისა და წესების „სეისმომედეგი მშენებლობა“ (პნ 01. 01-09) მიხედვით ობიექტის განთავსების ტერიტორია მდებარეობს 8 ბალიან (MSK 64 სკალა) სეისმურ ზონაში (იხ. სურათი 1) „საქართველოს ტერიტორიის სეისმური საშიშროების რუკა“.

სახელმწიფო რეგისტრაცია	
სეისმომედეგი რუკა	
კომპიუტერული რეგისტრაცია	
მომსახურების ორგანიზაციის დასახელება	
მომსახურების ორგანიზაციის მისამართი	
მომსახურების ორგანიზაციის საკონტაქტო ინფორმაცია	
კომპიუტერული რეგისტრაცია	
საპროექტო ორგანიზაცია	
შპს „საა კონსტრუქცი“ (ს.გ. 400256263)	
შეხვედრის სახელი	
მომსახურების სახელი	საპროექტო
მომსახურების სახელი	საპროექტო
მომსახურების სახელი	საპროექტო
სტადია	შუამდგომლობა
შპს-ს კომპიუტერი	A3
საფურცლის სახელი	შუამდგომლობა
საფურცლის ნომერი	41
საფურცლის თარიღი	A.16
საფურცლის თარიღი	5/7/2026

I ზღვის სავაჭროკავშირე კლიმატის რეჟიმის რუკი (დასავლეთი სავაჭროკავშირე)

- ზღვის ნოტიო კლიმატი, რბილი, თბილი, უაღივლო ზამთრით და ცხელი ზაფხულით
 - ა) გარშემო ტენიანი ქვეზონა, მთელი წლის მანძილზე ზღვიდან გაბატონებული ქარებით;
 - ბ) ნოტიო ქვეზონა, კარგად გამოხატული დამახასიათებელი მაკროკლიმატი;
 - გ) ზომიერად ნოტიო ქვეზონა, მთელი წლის მანძილზე ჩრდილოეთიდან გაბატონებული ქარებით.
- ზომიერად ნოტიო კლიმატი საკმაოდ ცივი ზამთრით და მუდმივად მშრალი ცხელი ზაფხულით
- ნოტიო კლიმატი საკმაოდ ცივი ზამთრით და ხანგრძლივი თბილი ზაფხულით
- ნოტიო კლიმატი ცივი ზამთრით და ხანგრძლივი გრილი ზაფხულით
- ნოტიო კლიმატი ცივი თოვლიანი ზამთრით და ხანმოკლე ზაფხულით
- მალაქშიანი ნოტიო კლიმატი ნაშვად ზაფხულს მოკლებული
- მალაქშიანი ნოტიო კლიმატი მუდმივი თოვლით და მყინვარებით

II ზომიერად ნოტიო სავაჭროკავშირე კლიმატის რუკი (აღმოსავლეთი სავაჭროკავშირე)

- ზომიერად მშრალი სტეპური კლიმატი ცხელი ზაფხულით
- ზომიერად თბილი სტეპურიდან ზომიერად ნოტიოზე გარდამავალი კლიმატი ცხელი ზაფხულით
- ზომიერად ნოტიო კლიმატი ზომიერად ცივი ზამთრით და ცხელი ზაფხულით
- ზომიერად ნოტიო კლიმატი ცივი ზამთრით და ხანგრძლივი თბილი ზაფხულით
- ზომიერად ნოტიო კლიმატი ცივი ზამთრით და ხანგრძლივი ცივი ზაფხულით
- ზღვის ნოტიო კლიმატიდან ზომიერად ნოტიო კონტინენტალურზე გარდამავალი კლიმატი ცივი თოვლიანი ზამთრით და ხანგრძლივი ზაფხულით
- ზღვის ნოტიო კლიმატიდან ზომიერად ნოტიო კონტინენტალურზე გარდამავალი კლიმატი ცივი თოვლიანი ზამთრით და მოკლე ზაფხულით
- ზომიერად ნოტიო კლიმატი ცივი ზამთრით და მოკლე ზაფხულით
- მალაქშიანი ზომიერად ნოტიო კლიმატი ნაშვად ზაფხულს მოკლებული
- მალაქშიანი კლიმატი მუდმივი თოვლით და მყინვარებით

სომხიარად ნოტიო სავაჭროკავშირე მთიანეთის გვირაბ კლიმატზე გარდამავალი კლიმატის ძველი რუკი

- ზომიერად ცივი ნოტიო ზამთრით და ხანგრძლივი თბილი ზაფხულის კლიმატიდან მალაქშიანი სტეპურზე გარდამავალი კლიმატი
- მალაქშიანი სტეპური კლიმატი ცივი მკერე თოვლიანი ზამთრით და ხანგრძლივი თბილი ზაფხულით
- მთიანეთის სტეპური კლიმატი ცივი მკერე თოვლიანი ზამთრით და ხანგრძლივი გრილი ზაფხულით
- მთიანეთის სტეპური კლიმატი ხანმოკლე ზაფხულით და ცივი მკერეთოვლიანი ზამთრით
- მალაქშიანეთის ზომიერად მშრალი კლიმატი ნაშვად ზაფხულს მოკლებული

- კლიმატური ორქვების საზღვარი
- კლიმატური ქველორქვების საზღვარი
- კლიმატური ქვეზონების საზღვარი

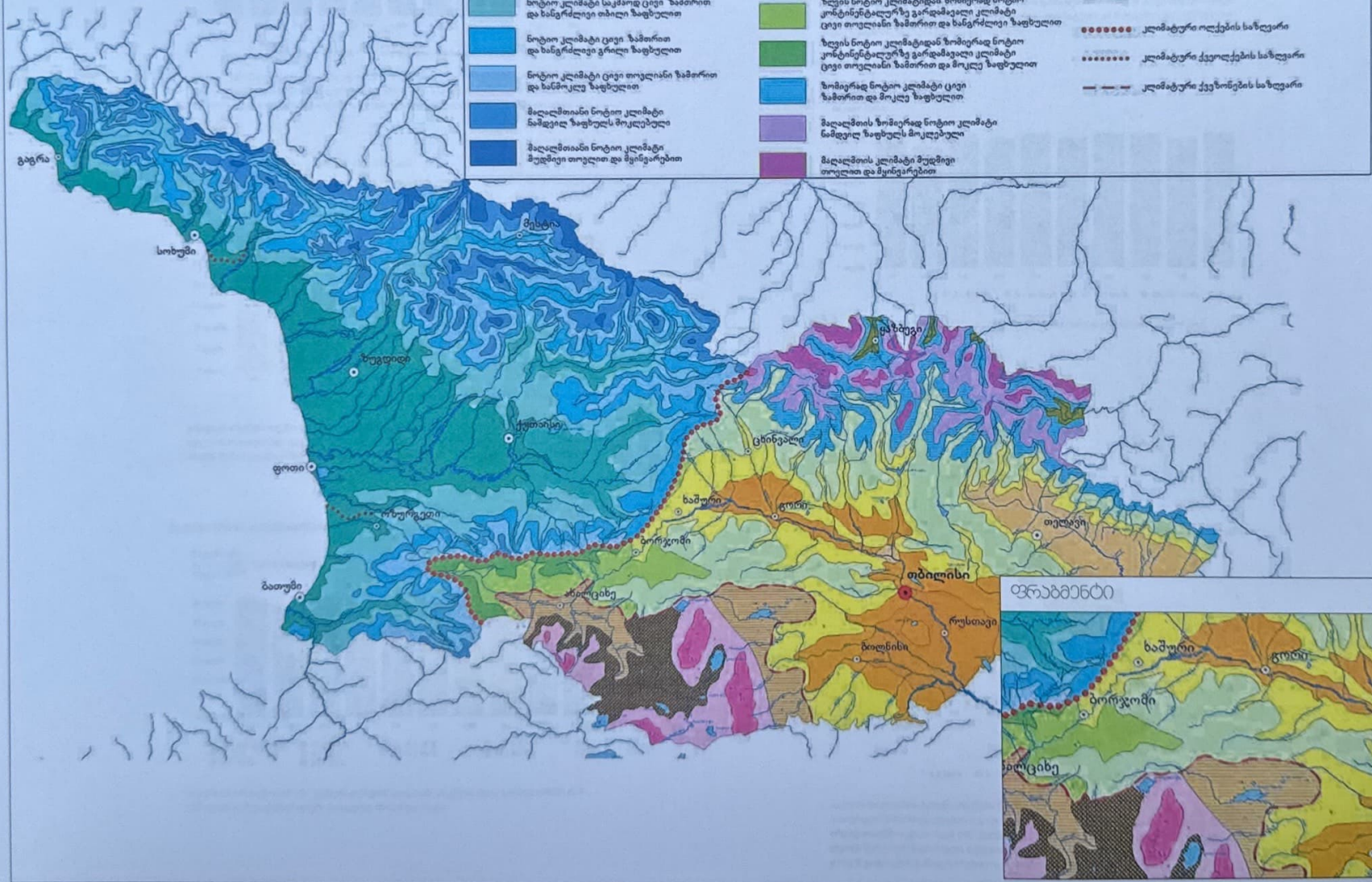

საქართველოს რეგიონული განვითარებისა და ინფრასტრუქტურის მინისტრის განკარგულებაში

კლიმატური რეგისტრაციის რუკა

პროექტის შესახებ

შესამუშავების რეგისტრაციის მარჯვენა ნაწილშია მოცემული რუკის თემა

შესამუშავების თარიღი: 2026 წლის 5 თვის 7 რიცხვი

კარიკატურის აღწერა:

- საზღვარი
- საზღვარი
- საზღვარი

საპროექტო რეგისტრაცია

შპს "საქ რეგისტრაციის" (ს.ნ. 40025626)

მომხმარებელი	მისამართი	საპროექტო რეგისტრაციის მარჯვენა ნაწილშია მოცემული რუკის თემა
საპროექტო რეგისტრაციის მარჯვენა ნაწილშია მოცემული რუკის თემა	საპროექტო რეგისტრაციის მარჯვენა ნაწილშია მოცემული რუკის თემა	საპროექტო რეგისტრაციის მარჯვენა ნაწილშია მოცემული რუკის თემა

სტადია: A3

თარიღი: 5/7/2026

ფურცელი: 41

ფურცლები: A.17

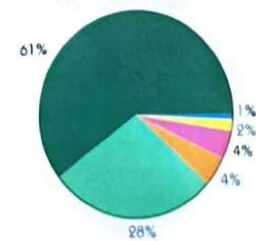
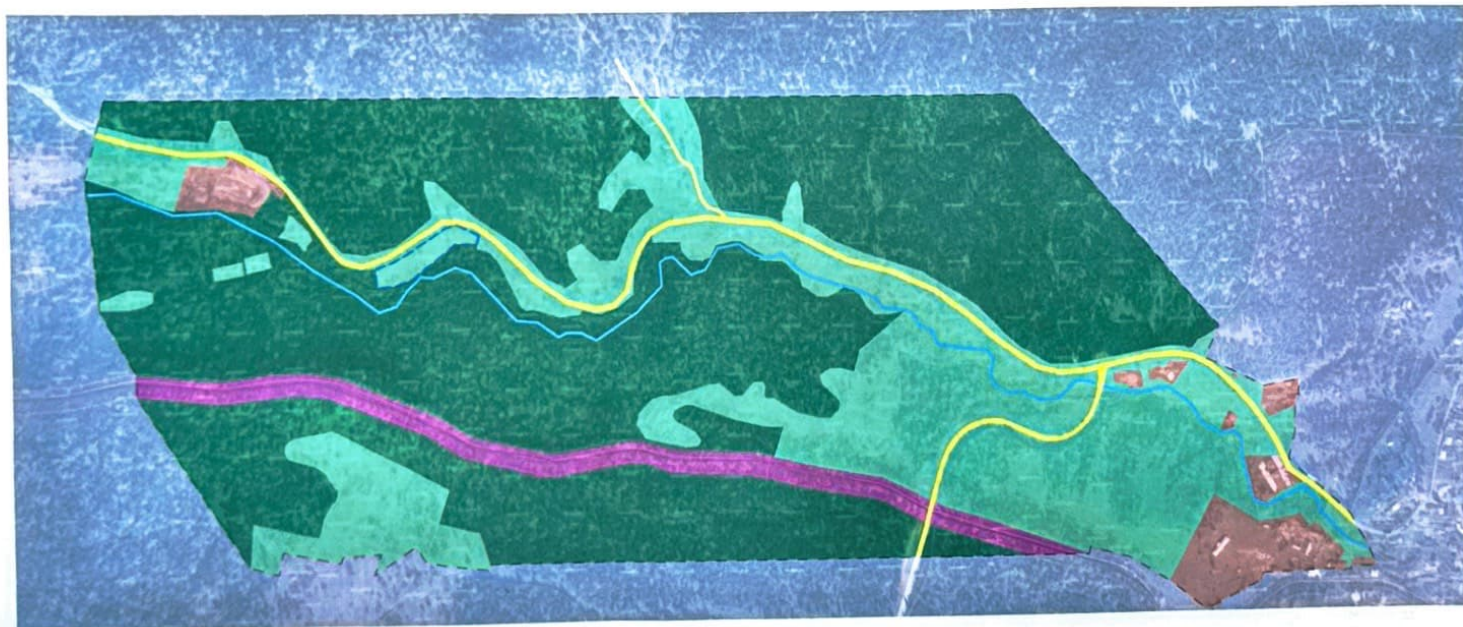

1. Judul
 2. Tujuan
 3. Manfaat
 4. Ruang Lingkup

- Legenda
- Batas Wilayah
 - Batas Desa
 - Perumahan
 - Perikanan
 - Perikanan
 - Perikanan
 - Perikanan
 - Perikanan
 - Perikanan
 - Perikanan

5. Kesimpulan
 6. Saran

Waktu	Tempat	Tempat

Lampiran		Lampiran	
Lampiran		Lampiran	



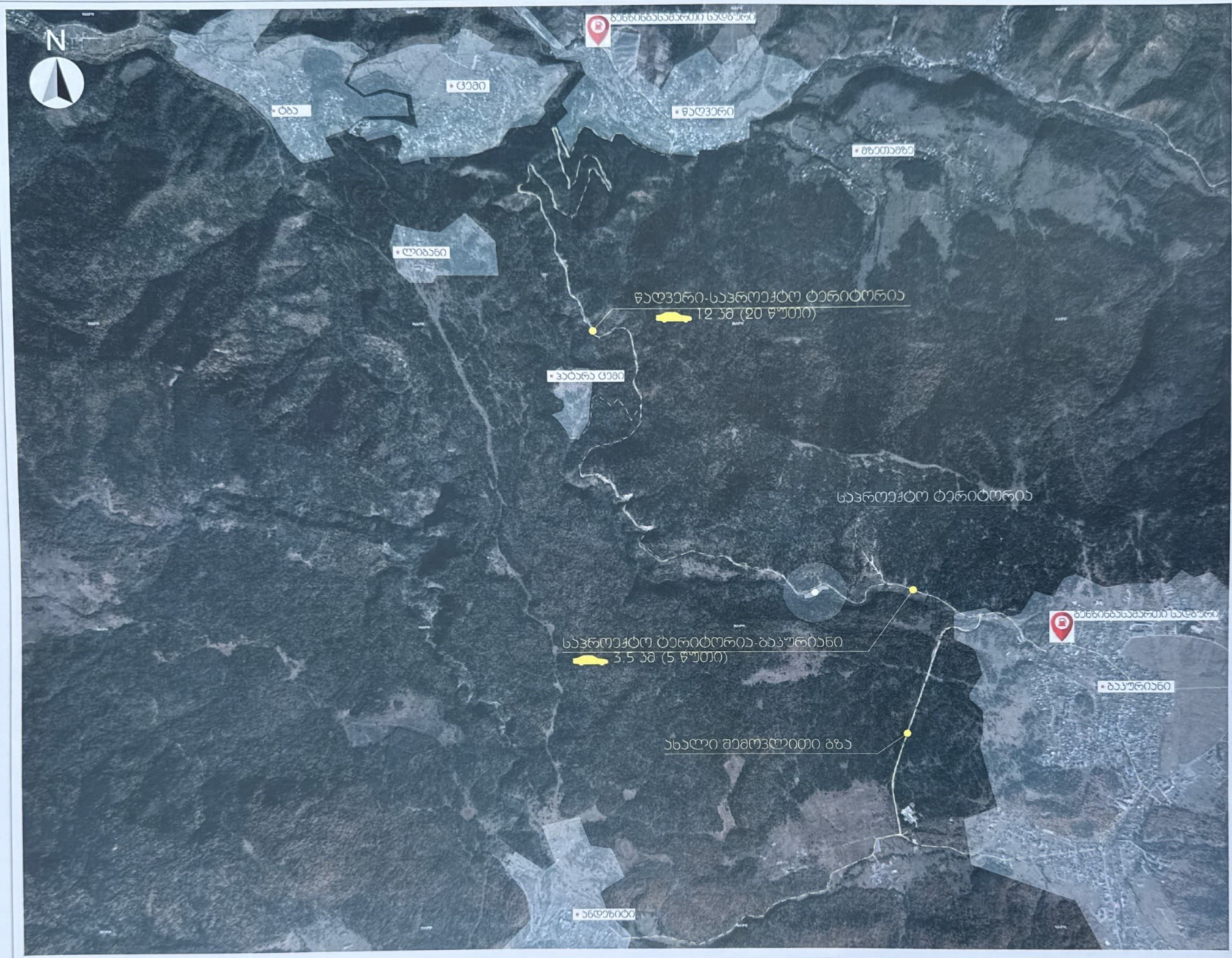

სახელის მფლობელი

სიტყვიანი გეგმა
სატრანსპორტო
მოსაზრების მქონე

კომპიუტერული მონაცემები

გეოგრაფიული ინფორმაციის სისტემის
საინჟინერო-გეოგრაფიული მონაცემების

მონაცემები

საქართველოს რეპუბლიკის სტატისტიკის
სამსახური, თბილისი
(ს/ნ 54 25 547)

სიმბოლოების აღწერა

- საზღვარი
- საზღვარი
- საზღვარი
- საზღვარი

საპროექტო ინფორმაცია
შპს "სა.ს. გეოგრაფიკი"
(ს/ნ 40025623)

შედეგების აღწერა		
მონაცემები	მნიშვნელობა	სტატუსი
საპროექტო	საპროექტო	საპროექტო
საპროექტო	საპროექტო	საპროექტო
საპროექტო	საპროექტო	საპროექტო

სტადია	ფურცელი
პროექტი	A3
თარიღი	მასშტაბი
5/7/2026	1:30000
	ფურცელი
	41
	ფურცელი
	A.23



ბაკურიანი

ახალი შემოვლითი გზა

ბაკურიანის გზა
████████ 3.5კმ - 5 წუთი

ანღეზიტი

საპროექტო ტერიტორია



წაღვერი

წაღვერის გზა
████████ 12.38 - 20 წუთი

საპროექტო ტერიტორია

სახელის მსახურება		
შოტლანდიის სატრანსპორტო მისაღვერების ჩვენებით		
პროექტის მსახურება		
შოტლანდიის ტრანსპორტის მსახურების მსახურების განყოფილება		
მისამართი		
შოტლანდიის ტრანსპორტის მსახურების განყოფილება ქ. თბილისი, ვ. ბრძანაძის ქ. 100 (ს/კ 400256263)		
პროექტის კონსტრუქციის		
<input type="checkbox"/>	საპროექტო ტერიტორია	
<input type="checkbox"/>	საპროექტო საზღვარი	
<input type="checkbox"/>	პროექტის ტერიტორიის საზღვარი	
სახელის მსახურების		
შპს "საპროექტო ტერიტორია" (ს/კ 400256263)		
გეგმვის დეტალები		
მასშტაბი	საზღვარი	საპროექტო
მასშტაბი	საპროექტო	საპროექტო
მასშტაბი	საპროექტო	საპროექტო
მასშტაბი	საპროექტო	საპროექტო
სტადია	შედეგები	
მის. კომპლექტი	A3	
მასშტაბი	მასშტაბი	მასშტაბი
5/7/2026	41	A.24



ბინის (უძრავი ქონების) საკადასტრო კოდი **N 64.25.05.547**

ამონაწერი საჯარო რეესტრიდან

განცხადების რეგისტრაცია
N 882025830416 - 18/07/2025 16:03:59

მომზადების თარიღი
21/07/2025 12:26:52

საკუთრების განყოფილება

ზონა	ხეცტრონი	კვარტალი	ნაკვეთი	ნაკვეთის საკუთრების ტიპი: საკუთრება
ბორჯომი	სოფ. ტბა			ნაკვეთის დანიშნულება: სასოფლო-სამეურნეო (სათიბი)
64	25	05	547	დაბუხებული ფართობი: 9015.00 კვ.მ.
მისამართი: რაიონი ბორჯომი, სოფელი ტბა, "ვურუსების სათიბები"; რაიონი ბორჯომი, სოფელი ტბა, (ვურუსების სათიბები)				ნაკვეთის ნიშნის ნომერი: 64.25.05.527; 64.25.05.526; 64.25.05.545; 64.25.05.508; 64.25.05.546; 64.25.05.509;

შესაკუთრების განყოფილება

განცხადების რეგისტრაცია : ნომერი 882025377620 , თარიღი 04/04/2025 11:02:52
შუღუბის რეგისტრაცია: თარიღი 04/04/2025

უფლების დამადასტურებელი დოკუმენტი:

• უძრავი ნივთის ნასყიდობის ხელშეკრულება , დამოწმების თარიღი:04/04/2025 ,სსიპ საქართველოს იუსტიციის სადინისტროს საჯარო რეესტრის ეროვნული სააგენტო

შესაკუთრება:

შპს "კალა ქონსტრაქშენ ვაუდი" , ID ნომერი:400424019

შესაკუთრე:

შპს "კალა ქონსტრაქშენ ვაუდი"

აღწერა:

იპოთეკა

სადასაბამადი გარიანობა:

რეგისტრირებული არ არის

ვალდებულება

გადასაცემი ვალდებულება:

რეგისტრირებული არ არის

მოკალთა რეგისტრაცია:

რეგისტრირებული არ არის

- ფინანსური პირის მიერ არასამუშაო საქონლობის ფარგლებში 2 წლამდე ვადით საკუთრებაში არსებული ქონებისაქციის მონოდებით ნაშენი შენობის მფლობელს შექმნილი ფინანსური პირი ვალდებულია არაკვალიფიციანი სასაგარეო თვის მომწოდებელი თვის 15 რიცხვისა საკადასტრო ორგანოს წარუდგინოს დეტალური საშემოსავლო გადასახადის შესახებ და ამავე ვადით გადაიხადოს კეთილი საშემოსავლო გადასახადი.
- საკადასტრო ნიშნის განმარტების კადასტრის წარმომადგენელს დაუკავებლად 1000 ლარის ან მეტი ღირებულების ქონების საწარმოდ მფლობელის საშემოსავლო გადასახადი გადასახადი გადასახადი დასახდის სასაგარეო სასაგარეო წლის 1 აპრილამდე, რის შესახებაც აღნიშნული ფინანსური პირი იმავე ვადით წარუდგინოს დეტალური საშემოსავლო გადასახადი ორგანოს.
- აღნიშნული ვალდებულების შევრცელება წარმოადგენს საკადასტრო სამართალდარღვევას, რაც იწვევს პასუხისმგებლობას საკადასტრო კოდექსის XI თავის მიხედვით.
- ფორმის წარმომადგენლის გადამწმენა შესაძლებელია საჯარო რეესტრის ეროვნული სააგენტოს ოფისიურ ვებ-გვერდზე www.napr.gov.ge.
- ამონაწერის მიღება შესაძლებელია ვებ-გვერდზე www.napr.gov.ge, ნებისმიერ ტერიტორიულ სარეესტრაციო სამსახურში, იუსტიციის სასახლეში და სააგენტოს ავტომატურ პორტალში.
- ამონაწერის ტერმინული ხარჭის აღიარების შემთხვევაში დაგეგმიური: 2 405405 ან პირადად შეაქვით განაცხადი ვებ-გვერდზე;
- კონსულტაციის მიღება შესაძლებელია იუსტიციის სახლის ცხელ ხაზზე 2 405405;
- საჯარო რეესტრის თანამშრომელთა მრავალენოვანი უკანონო ქმედების შემთხვევაში დაგეგმიური ცხელ ხაზზე 2 405405
- თქვენთვის სარგებრო სტატუსით დაკავშირებით მოგვწერეთ ელ-ფოსტით: info@napr.gov.ge



საკადასტრო გეგმა

საჯარო რეესტრის ეროვნული სააგენტო

საკადასტრო კოდი: 64.25.05.547

ნაკვეთის დანიშნულება:

სასოფლო-სამეურნეო(სათიბი)

განცხადების ნომერი: 892018262729

ფართობი:

9015 კვ.მ (WGS 84 / UTM zone 38N)

მომზადების თარიღი: 29/03/2018

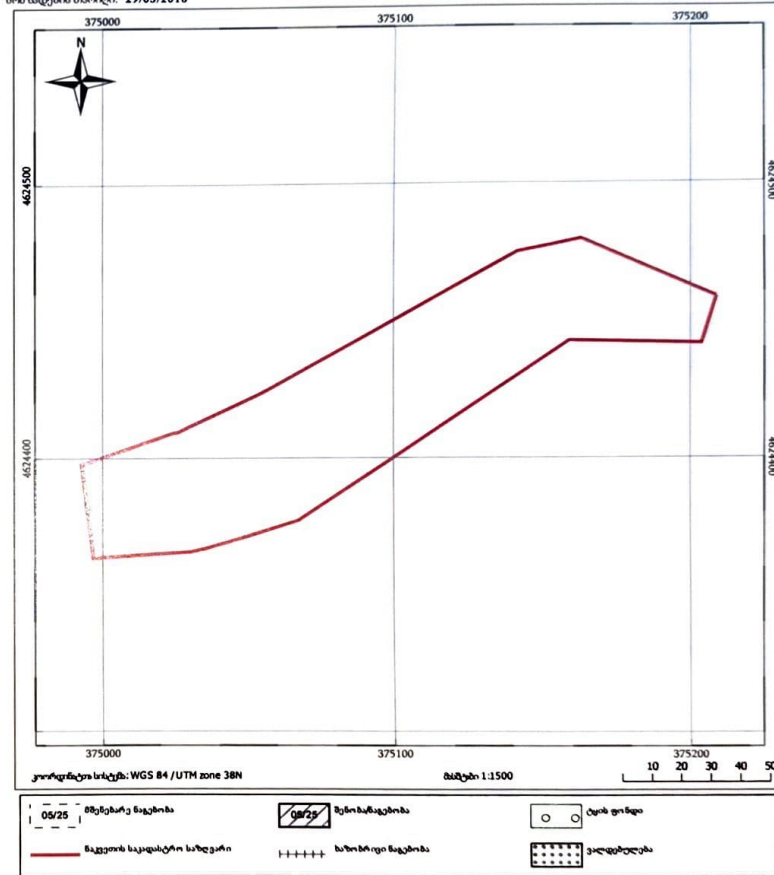

საჯარო რეესტრის ეროვნული სააგენტო ქალაქი თბილისი, ხანასობის ქუჩა, N2, ტელ: (995 32) 91 04 27.

<http://napr.gov.ge>

სასაგარეო მხარისთვის

საკადასტრო მონაცემები
საჯარო რეესტრიდან

საჯარო რეესტრის ეროვნული სააგენტო

საჯარო რეესტრის ეროვნული სააგენტო

საჯარო რეესტრის ეროვნული სააგენტო

საჯარო რეესტრის ეროვნული სააგენტო

საჯარო რეესტრის ეროვნული სააგენტო

საჯარო რეესტრის ეროვნული სააგენტო

საჯარო რეესტრის ეროვნული სააგენტო

საჯარო რეესტრის ეროვნული სააგენტო

საჯარო რეესტრის ეროვნული სააგენტო

საჯარო რეესტრის ეროვნული სააგენტო

საჯარო რეესტრის ეროვნული სააგენტო

საჯარო რეესტრის ეროვნული სააგენტო

საჯარო რეესტრის ეროვნული სააგენტო

საჯარო რეესტრის ეროვნული სააგენტო

საჯარო რეესტრის ეროვნული სააგენტო

საჯარო რეესტრის ეროვნული სააგენტო

საჯარო რეესტრის ეროვნული სააგენტო

საჯარო რეესტრის ეროვნული სააგენტო

საჯარო რეესტრის ეროვნული სააგენტო

საჯარო რეესტრის ეროვნული სააგენტო

საჯარო რეესტრის ეროვნული სააგენტო

საჯარო რეესტრის ეროვნული სააგენტო

საჯარო რეესტრის ეროვნული სააგენტო

საჯარო რეესტრის ეროვნული სააგენტო

საჯარო რეესტრის ეროვნული სააგენტო

საჯარო რეესტრის ეროვნული სააგენტო

საჯარო რეესტრის ეროვნული სააგენტო

საჯარო რეესტრის ეროვნული სააგენტო

საჯარო რეესტრის ეროვნული სააგენტო

საჯარო რეესტრის ეროვნული სააგენტო

საჯარო რეესტრის ეროვნული სააგენტო

საჯარო რეესტრის ეროვნული სააგენტო

საჯარო რეესტრის ეროვნული სააგენტო

საჯარო რეესტრის ეროვნული სააგენტო

საჯარო რეესტრის ეროვნული სააგენტო

საჯარო რეესტრის ეროვნული სააგენტო

საჯარო რეესტრის ეროვნული სააგენტო

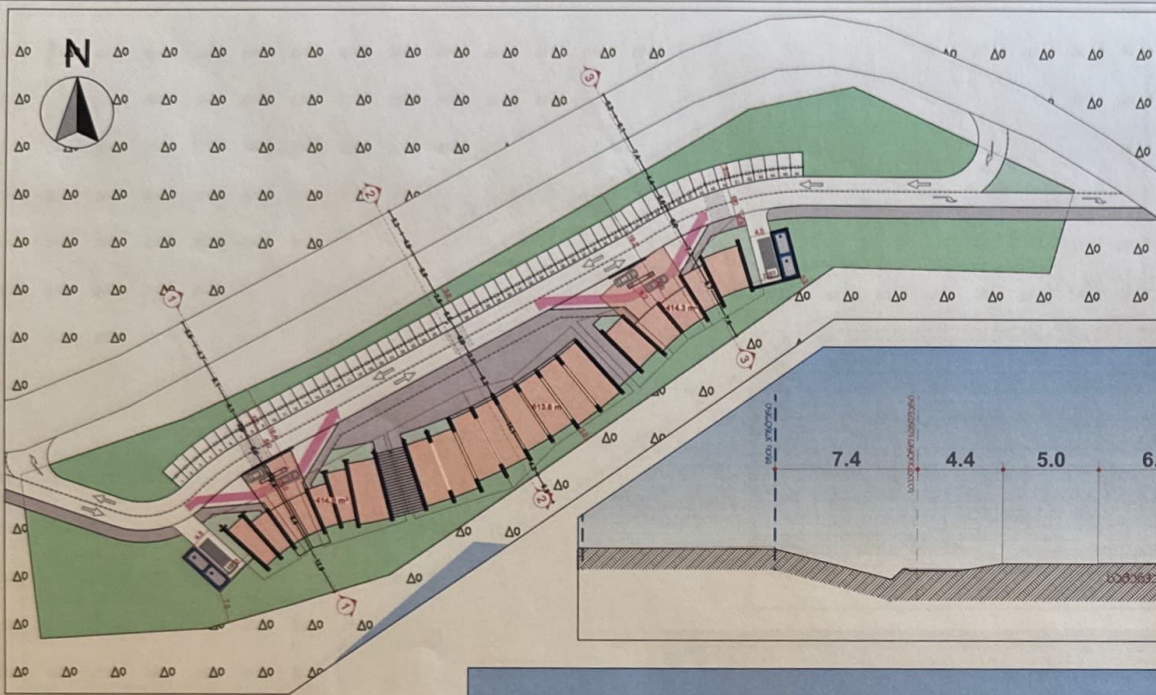

ბენები

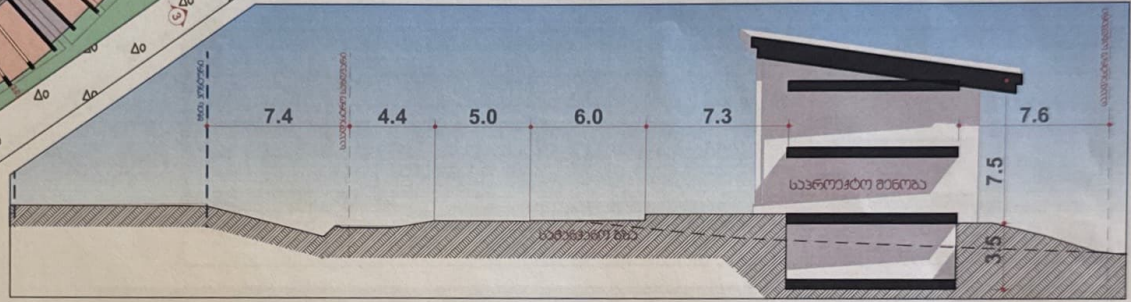

ჭედი - 3

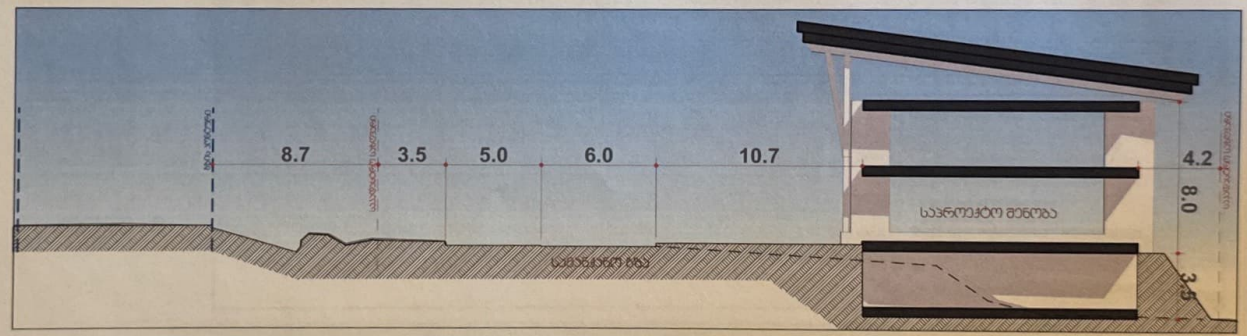

ჭედი - 2

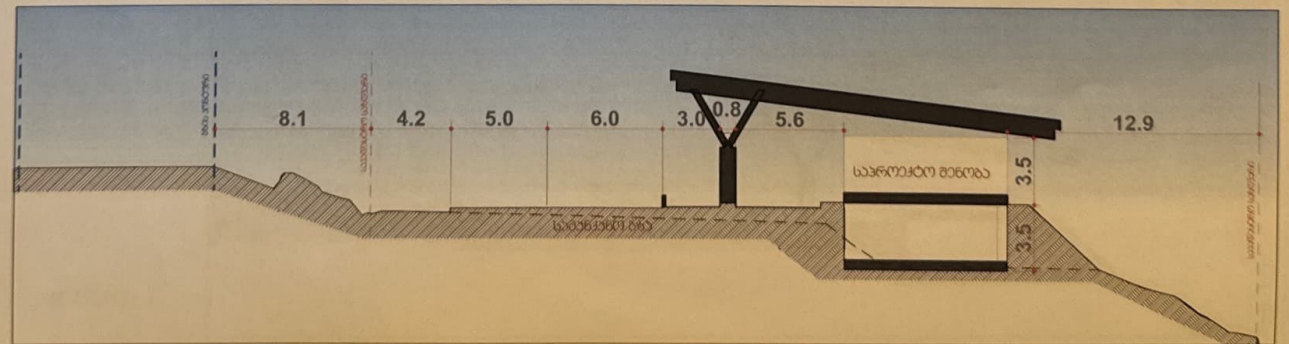

ჭედი - 1

სახლის მფლობელი:

ბანაშვილი ანდრეას შიშინაძე

პროექტის მფლობელი:

საპროექტო ინჟინერული კომპანია

საპროექტო:

საპროექტო ინჟინერული კომპანია

საპროექტის აღწერა:

- საპროექტო ინჟინერული კომპანია
- საპროექტო ინჟინერული კომპანია
- საპროექტო ინჟინერული კომპანია

საპროექტის მფლობელი:
საპროექტო ინჟინერული კომპანია
(სსიპ 400226263)

სახელი	პოსტი	სტამპი
საპროექტის მფლობელი	საპროექტის მფლობელი	
საპროექტის მფლობელი	საპროექტის მფლობელი	
საპროექტის მფლობელი	საპროექტის მფლობელი	

A3			
თარიღი	საშუალო	შეამოწმა	შეამოწმა
5/7/2026	1250	41	A 30

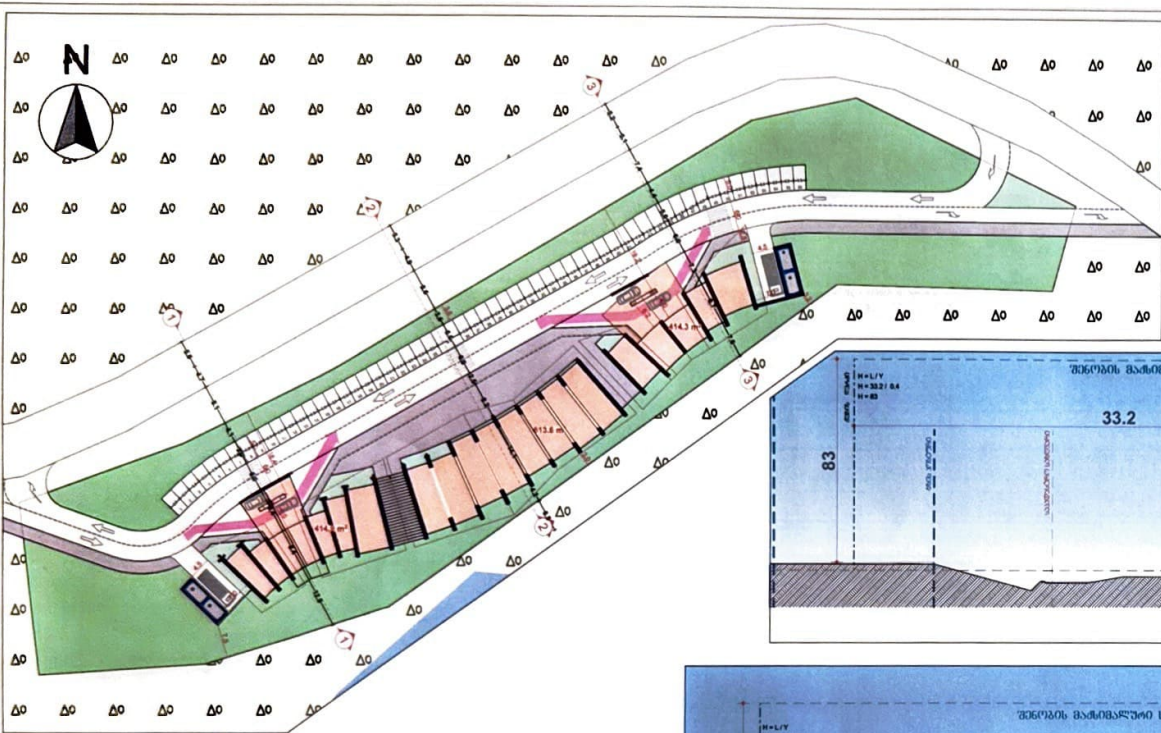

ԲՈՅՈՑՑՈՒՄ

ՖԵՐՄԱՆ - 3

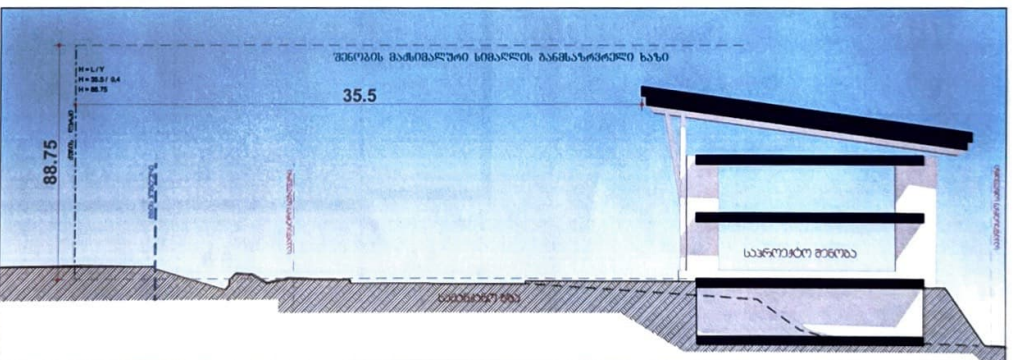

ՖԵՐՄԱՆ - 2

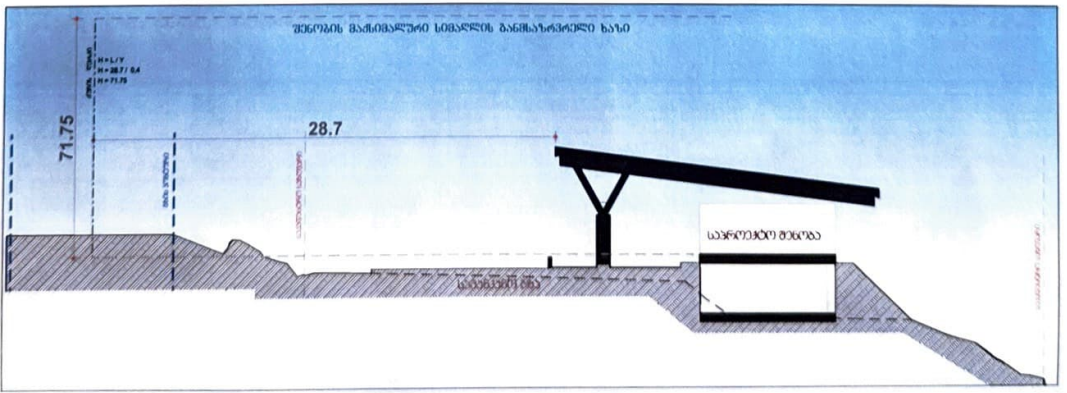

ՖԵՐՄԱՆ - 1

ԵԿՍՏՐՈՒ ՔԱՆԱԿՈՒՄ			
ԼՈՒՅՆՔՆԵՐԻ ՆԱԽԱԿԱՆՔԻ ՃՈՅՈՑՈՒՄ ԵՐԵՎԱՆ			
ՃԱՐՏԱՐԱՆ ՔԱՆԱԿՈՒՄ			
ՄԻՋՆԱԿԱՆՔԻ ՄԱՍՈՒՄԻՆ ԲԱՐՄԱՏՈՒՄ ԵՎ ԲԱՆՎՈՒՄԻՆ ԲԱՆԱԿԱՆՔԻ ՃՅՈՒՄ			
ՄԻՋՆԱԿՈՒՄ			
ՄԱՍՈՒՄԻՆ ԲԱՆԱԿԱՆՔԻ ՄԱՍՈՒՄԻՆ ԲԱՆԱԿԱՆՔԻ ՃՅՈՒՄ (1:50 ԵՎ 1:200)			
ՃԱՐՏԱՐԱՆ ԿԱՏՈՒՄԵՆ			
<input type="checkbox"/> ԿԱՏՈՒՄԻ ՄԱՍՈՒՄ <input type="checkbox"/> ԿԱՏՈՒՄԻ ԿԱՏՈՒՄ <input type="checkbox"/> ԲԱՆԱԿԱՆՔԻ ՄԱՍ ԿԱՏՈՒՄ			
ԲԱՆԱԿԱՆՔԻ ՄԱՍՈՒՄԻՆ			
ՃԻՆ "ՆԱ ՔՈՆՍՏՐԱԿՏՈՒ" (ԵՎ 40025026)			
ՄԱՍՈՒՄԻՆՈՒՄ			
ՄԱՍՈՒՄԻՆ	ՃԻՆ	ԿԱՏՈՒՄ	
ԲԱՆԱԿԱՆՔ	ՄԱՍ ԿԱՏՈՒՄ		
ԿԱՏՈՒՄԻՆ	ՄԱՍ ԿԱՏՈՒՄ		
ԲԱՆԱԿԱՆՔԻ	ՄԱՍ ԿԱՏՈՒՄ		
ԵՐԵՎԱՆ		ՄԻՋՆԱԿՈՒՄ	
ՅՈՒՆ ԿՈՆՍՏՐԱԿՏ		A3	
ՄԱՍՈՒՄ	ԲԱՆԱԿԱՆՔ	ՄԱՍՈՒՄ	ՄԱՍՈՒՄ
5/7/2026	1:1000	41	A.31



საპროექტო მუშაობების

შტაბის მუშაობები

საპროექტო მუშაობების

პროექტის მიზანშეწონიერების, სარეზერვუალო უსაფრთხოების და სარეზერვუალო უსაფრთხოების

შედეგები

საპროექტო მუშაობების მიზანშეწონიერების, სარეზერვუალო უსაფრთხოების და სარეზერვუალო უსაფრთხოების შედეგების დასაბუთების

საპროექტო მუშაობების

- საპროექტო მუშაობები
- საპროექტო მუშაობები
- საპროექტო მუშაობების შედეგების დასაბუთების

საპროექტო მუშაობების
შპს "საპროექტო მუშაობები"
(ს/ს 400256263)

საპროექტო მუშაობების

საპროექტო მუშაობების	საპროექტო მუშაობების	საპროექტო მუშაობების
საპროექტო მუშაობების	საპროექტო მუშაობების	საპროექტო მუშაობების
საპროექტო მუშაობების	საპროექტო მუშაობების	საპროექტო მუშაობების
საპროექტო მუშაობების	საპროექტო მუშაობების	საპროექტო მუშაობების

საპროექტო მუშაობების

საპროექტო მუშაობების

საპროექტო მუშაობების

საპროექტო მუშაობების

საპროექტო მუშაობების

საპროექტო მუშაობების

A3

საპროექტო მუშაობების

საპროექტო მუშაობების

საპროექტო მუშაობების

მატალი ხის ფაქტურით

პროფილირებული თუნუქი
RAL 7004

ბატონი

ალუმინის იზოვოფილი
RAL 9004



სახელწოდება

პროექტის სახელი

პროექტის მფლობელი

პროექტის მფლობელის მისამართი

პროექტის მფლობელის სახელი

პროექტის მფლობელის მისამართი

პროექტის მფლობელი

პროექტის მფლობელი

პროექტის მფლობელი

პროექტის მფლობელი

პროექტის მფლობელი

სს "საქ. მშენებლობა" (სს 400256263)

პროექტის მფლობელი

პროექტის მფლობელი

პროექტის მფლობელი

პროექტის მფლობელი

სტადია

პროექტის მფლობელი

პროექტის მფლობელი

პროექტის მფლობელი

პროექტის მფლობელი

პროექტის მფლობელი



A3

სტადია	ფურცელი
პროექტის მფლობელი	A3

სტადია	ფურცელი
5/7/2026	41 A.37



პროფილირებული თუნუქი
RAL 7004

ალუმინის ობოვფოფილი
RAL 9004

მეტალი ხის ფაქტურით

ბატონი

პროფილირებული თუნუქი
RAL 7004

ალუმინის ობოვფოფილი
RAL 9004

ბატონი

მეტალი ხის ფაქტურით



სახელწოდება	
308 უაჩინაძის	
კონსტრუქციის	
შენიშვნა: მოხდა მხოლოდ კონსტრუქციის დაგეგმვა და არა არის შედგენილი	
შენიშვნა	
შენიშვნა: პროექტი შედგენილია შემდეგ ნაწილებად: 1. არქიტექტურა 2. ინჟინერია 3. ელექტროტექნიკა 4. სანატორიო-კურორტული და სპორტული ნაგებობების კონსტრუქცია	
კონსტრუქციის	
<input type="checkbox"/>	საშენობის კონსტრუქცია
<input type="checkbox"/>	საშენობის სანატორი
<input type="checkbox"/>	სანატორიო-კურორტული და სპორტული ნაგებობების კონსტრუქცია
საპროექტო ორგანიზაცია	
შპს "საა კონსტრუქციონი" (სს 40226263)	
შენიშვნა	
შენიშვნა	შენიშვნა
შენიშვნა	შენიშვნა
შენიშვნა	შენიშვნა
შენიშვნა	შენიშვნა
სტადია	შენიშვნა
შენიშვნა	A3
თარიღი	ფურცელი
5/7/2026	41 A 38

